

PLAN DE IGUALDAD DIAGNÓSTICO - UNIVERSIDAD POLITÉCNICA DE MADRID



CAMPUS DE EXCELENCIA INTERNACIONAL



INDICADORES DEL DESEMPEÑO LABORAL Y SISTEMA DE GESTIÓN DE CALIDAD DE LOS SERVICIOS EDUCATIVOS DE LA UPM



INDICADORES DEL DESEMPEÑO LABORAL, INVESTIGACIÓN, FORMACIÓN, PROMOCIÓN Y LIDERAZGO DE LOS SERVICIOS DE LA UPM

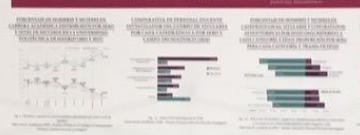

INDICADORES DEL DESEMPEÑO LABORAL, INVESTIGACIÓN, FORMACIÓN, PROMOCIÓN Y LIDERAZGO DE LOS SERVICIOS DE LA UPM



INDICADORES DEL DESEMPEÑO LABORAL, INVESTIGACIÓN, FORMACIÓN, PROMOCIÓN Y LIDERAZGO DE LOS SERVICIOS DE LA UPM



INDICADORES DEL DESEMPEÑO LABORAL, INVESTIGACIÓN, FORMACIÓN, PROMOCIÓN Y LIDERAZGO DE LOS SERVICIOS DE LA UPM



INDICADORES DEL DESEMPEÑO LABORAL, INVESTIGACIÓN, FORMACIÓN, PROMOCIÓN Y LIDERAZGO DE LOS SERVICIOS DE LA UPM



INDICADORES DEL DESEMPEÑO LABORAL, INVESTIGACIÓN, FORMACIÓN, PROMOCIÓN Y LIDERAZGO DE LOS SERVICIOS DE LA UPM



INDICADORES DEL DESEMPEÑO LABORAL, INVESTIGACIÓN, FORMACIÓN, PROMOCIÓN Y LIDERAZGO DE LOS SERVICIOS DE LA UPM

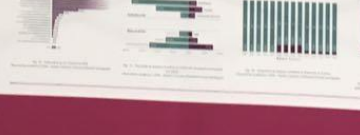

INDICADORES DEL DESEMPEÑO LABORAL, INVESTIGACIÓN, FORMACIÓN, PROMOCIÓN Y LIDERAZGO DE LOS SERVICIOS DE LA UPM



EQUALDAD

- UNIVERSIDAD POLITÉCNICA DE MADRID



CAMPUS DE EXCELENCIA INTERNACIONAL



ANÁLISIS Y GESTIÓN DE RECURSOS HUMANOS CON PERSPECTIVA DE GÉNERO

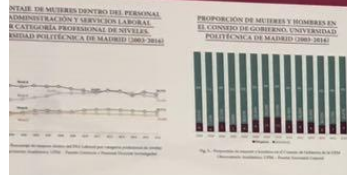

GRÁFICOS DEL IIEJ. ATRACCIÓN, RETENCIÓN, FORMACIÓN, PROMOCIÓN Y ADECUAZO DE MUJERES PARA SU DESARROLLO PROFESIONAL

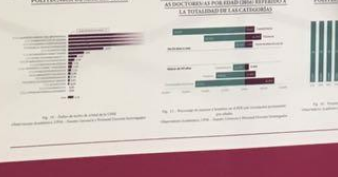
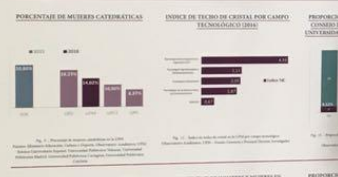
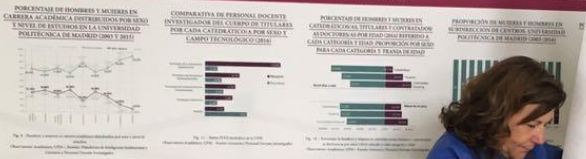

ETS DE INGENIERÍA Y DISEÑO INDUSTRIAL

GRÁFICOS EVOLUCIÓN

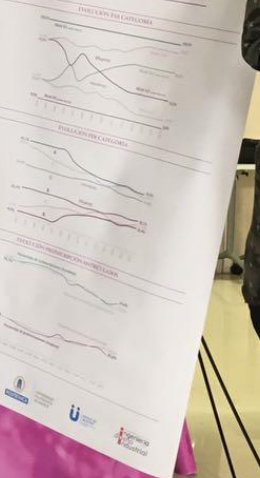



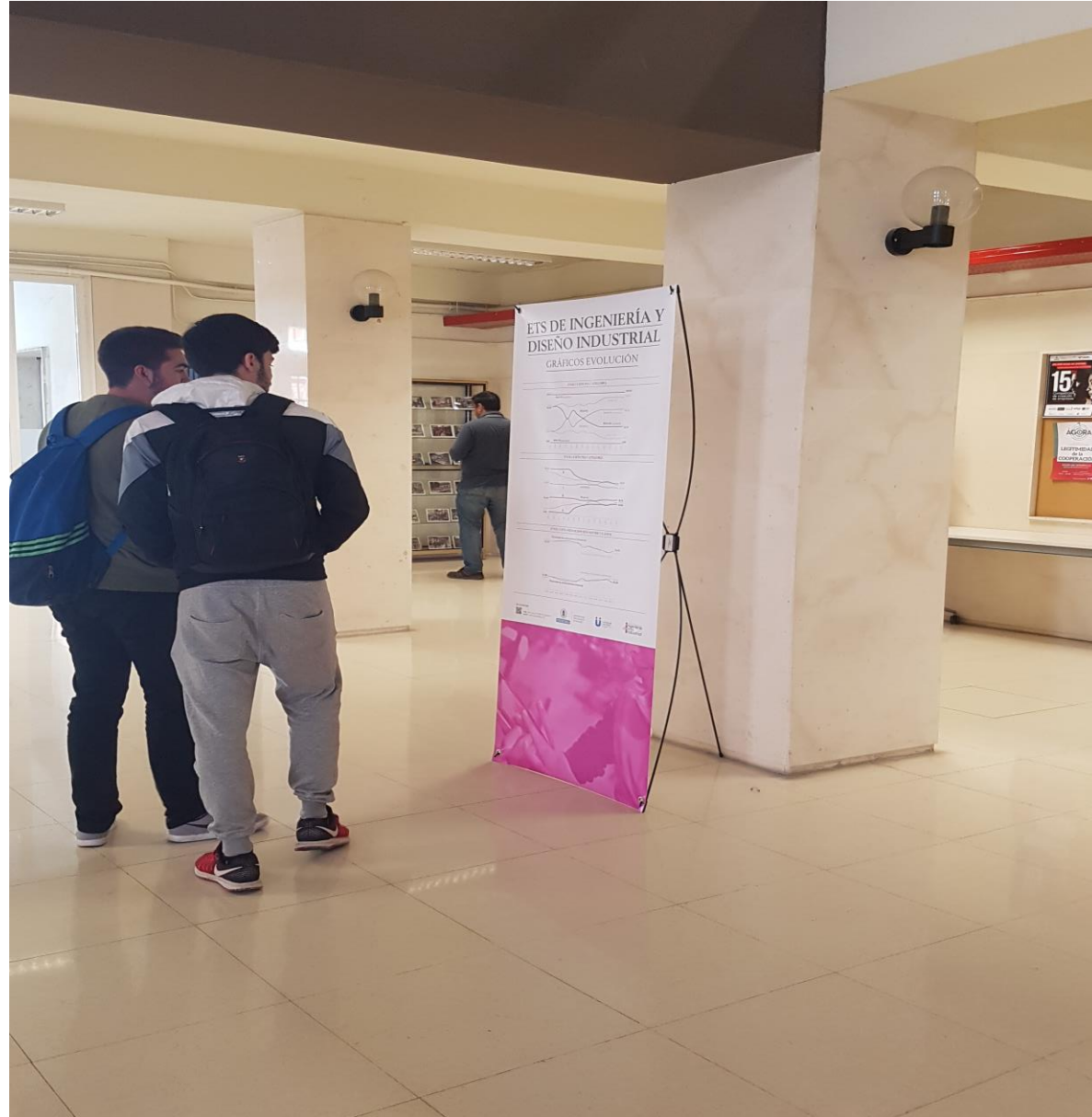

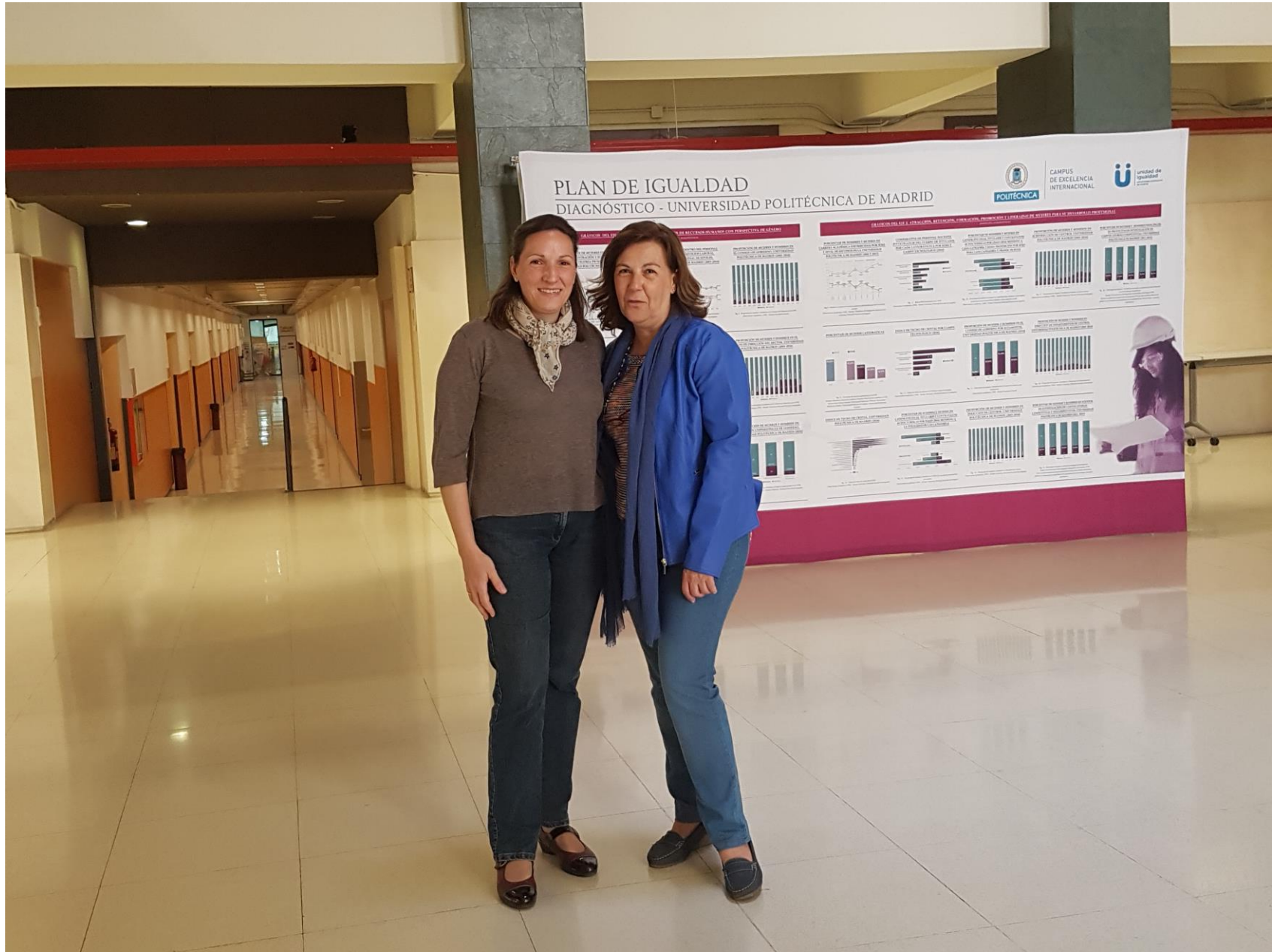





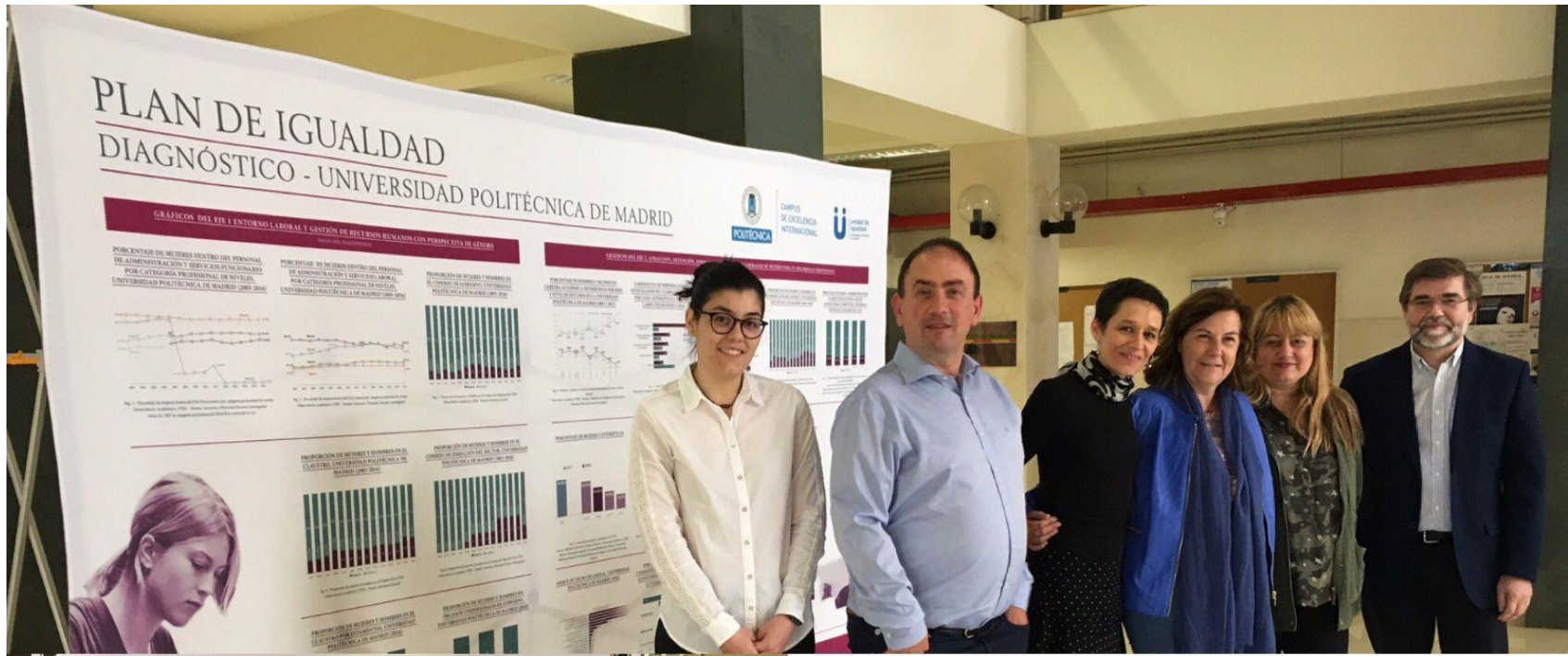

ETS DE INGENIERÍA Y DISEÑO INDUSTRIAL

Mujeres referentes actuales

La fundación de este Centro se remonta a los años comprendidos entre 1790 y 1795. Ha pasado por varias denominaciones hasta la actual de Escuela Técnica Superior de Ingeniería y Diseño Industrial. Con la implantación del Espacio Europeo de Educación Superior, en 2013 la Escuela pasa a denominarse Escuela Técnica Superior de Ingeniería y Diseño Industrial.

Las Primeras:

La Escuela ha tenido dos Directoras, María Consuelo Reinoso Gómez, Directora en funciones de julio a septiembre de 1986 y también Directora por sustitución estatutaria, de septiembre de 1988 a febrero de 1989, Sara Gómez Martín, que fue Directora de la Escuela de diciembre de 2008 a mayo de 2012. La primera Directora de Departamento de la Escuela fue Isabel Alvaro Hernández, del Departamento de Matemática Aplicada, de 1990 a 1992. La primera Delegada de alumnos que ocupó dicho cargo en el Centro fue Beatriz Alegre Zalouaga, en el año 1999.

Mujeres Referentes actuales:

Marta Badillo Ramos terminó sus estudios en la ETTI, hoy la Escuela Técnica Superior de Ingeniería y Diseño Industrial, en el año 1999, con la especialidad de Centrales y Energías Térmicas.

Estela Perdomo García, completó su formación en la ETTI, hoy la Escuela Técnica Superior de Ingeniería y Diseño Industrial, en el año 2001, con la especialidad de Mecánica e Instalaciones. Empezó a desarrollar su carrera en el campo de la consultoría realizando Due Diligence, Building Surveying y posteriormente asesorando a las empresas en la gestión técnica de edificios.

De la mano de empresas internacionales empezó a desempeñar la figura de Facility Manager.

Profundizando cada vez más en la gestión adecuada de inmuebles, el sector energético fue el siguiente paso y actualmente es Responsable del Área de Sostenibilidad y Eficiencia Energética en el Hotel Intercontinental Madrid, que pertenece a la principal marca internacional de Hoteles de lujo, Inter-Continental Hotels Group, con más de 5.700 hoteles en todo el mundo.

Sonia Fernández María acabó sus estudios en la ETTI, hoy la Escuela Técnica Superior de Ingeniería y Diseño Industrial, en el año 2001. Fue entonces cuando comenzó su carrera profesional en el campo de los sistemas de seguridad en túneles, especialmente ventilación y

ETS DE INGENIERÍA Y DISEÑO INDUSTRIAL

GRÁFICOS EVOLUCIÓN

EVOLUCIÓN PAS CATEGORÍA

Año	Nivel A1 pasante	Nivel A2 pasante	Nivel C/D
2000	~10%	~20%	~30%
2005	~15%	~25%	~35%
2010	~20%	~30%	~40%
2015	~25%	~35%	~45%
2020	~30%	~40%	~50%

EVOLUCIÓN PDI CATEGORÍA

Año	Nivel A1 pasante	Nivel A2 pasante	Nivel C/D
2000	~10%	~20%	~30%
2005	~15%	~25%	~35%
2010	~20%	~30%	~40%
2015	~25%	~35%	~45%
2020	~30%	~40%	~50%